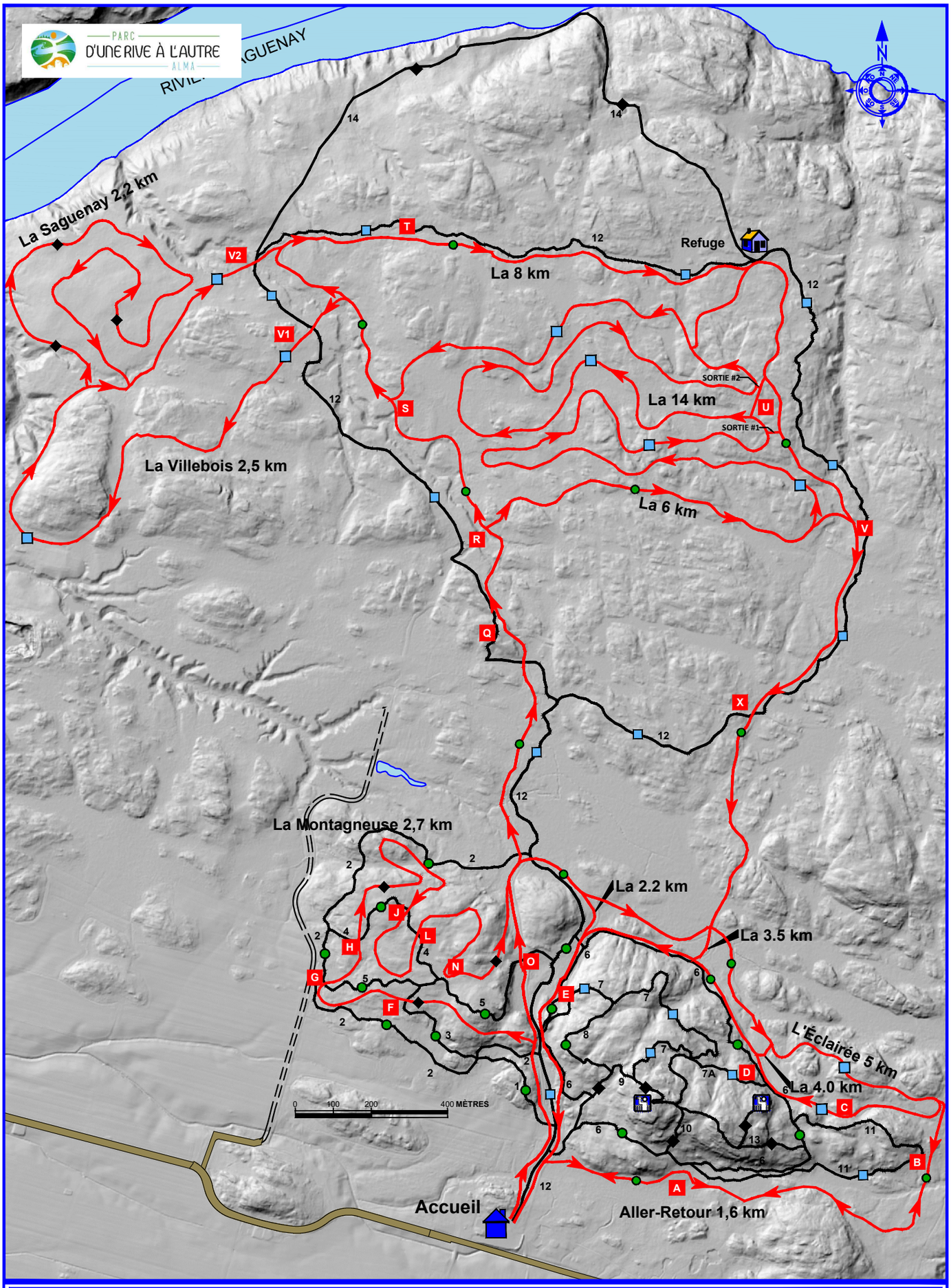

SENTIERS DE SKI DE FOND

- L'Éclairée	5,0 km	▭	Intermédiaire
- La Montagneuse	2,7 km	◆	Difficile
- Aller-Retour	1,6 km	●	Facile
- La 8 Km	8,0 km	●	Facile
- La 6 Km	6,0 km	●	Facile
- La Villebois	2,5 km	▭	Intermédiaire
- La Saguenay	2,2 km	◆	Difficile
- La 14 Km	14,0 km	▭	Intermédiaire

SENTIERS DE RAQUETTE

1	Les Mésanges	0,6 km	●	Facile
2	La Basse-Montagneuse	1,5 km	●	Facile
3	Les Gros Pins	0,4 km	●	Facile
4	La Boréale	0,5 km	●	Facile
5	La Pinède	0,8 km	●	Facile
6	Tour de la Montagne	2,0 km	●	Facile
7	La Nord	1,1 km	▭	Intermédiaire
7A	La Est	0,5 km	▭	Intermédiaire
8	Le Plateau	0,4 km	●	Facile
9	La Ouest	0,2 km	◆	Difficile
10	La Sud	0,2 km	◆	Difficile
11	La Dorval	1,1 km	▭	Intermédiaire
12	La Petite Saguenay	9,0 km	▭	Intermédiaire
13	La Costaude	0,4 km	◆	Difficile
14	La Saguenay	9,2 km	◆	Difficile

CENTRE DORVAL

VILLE D'ALMA

URGENCE
NO TEL ACCUEIL: (418) 662 6550 P-303
SORTIES A à Z